



**Instrukcja**

**Automatyczna weryfikacja**

**Tożsamości Wnioskodawcy**

**Automatyczna weryfikacja tożsamości Użytkownika**

wersja 1.0

## Spis treści

1. Opis usługi.....	3
2. Dla jakich certyfikatów dostępna jest nowa metoda? .....	3
3. Jak uruchomić automatyczną weryfikację tożsamości?.....	3
4. Weryfikacja z poziomu komputera .....	3
5. Weryfikacja z poziomu telefonu komórkowego .....	6

## 1. Opis usługi

Automatyczna weryfikacja tożsamości to jedna z trzech metod, jakie Certum udostępnia klientom celem potwierdzenia tożsamości Wnioskodawcy o certyfikaty zawierające dane osobowe. Pozwala na szybkie sprawdzenie autentyczności dokumentów tożsamości oraz potwierdzenia, że Wnioskodawca jest ich właścicielem. Cały proces odbywa się z poziomu komputera lub innego urządzenia z dostępem do kamery, z poziomu bezobsługowego interfejsu. W trakcie skanowania Dane dokumentu są automatycznie wyodrębniane i analizowane oraz porównywane z twarzą Właściciela. Proces opiera się na porównaniu zdjęcia twarzy ze zdjęciem wyodrębnionym z dokumentu tożsamości. Dzięki rozwiązaniu biometrycznemu pozwala zagwarantować, że Użytkownik jest obecny w trakcie potwierdzenia tożsamości. Cały proces odbywa się na żywo, w czasie rzeczywistym i nie wymaga wysłania dokumentów, są one jedynie skanowane w trakcie procesu celem wyodrębnienia potrzebnych do weryfikacji danych, a następnie usuwane. Cały proces trwa około 60 sekund.

## 2. Dla jakich certyfikatów dostępna jest nowa metoda?

Nowa metoda jest dostępna dla poniższych certyfikatów:

- Cała rodzina certyfikatów Certum Code Signing
- Certum ID Business (S/MIME)
- Certum SSL Trusted
- Certum SSL Premium
- Certum Document Signing

## 3. Jak uruchomić automatyczną weryfikację tożsamości?

Jak wygląda proces w trakcie aktywacji certyfikatu?

- W procesie aktywacji certyfikatu, podczas wyboru metody weryfikacji tożsamości, należy wybrać metodę: **Automatyczna weryfikacja tożsamości**
- Po wykonaniu wymaganych weryfikacji systemowych, takich, jak weryfikacja domeny czy adres email oraz w przypadku certyfikatów biznesowych, potwierdzenia związku z organizacją, w imieniu której wnioskuje o certyfikat, Użytkownik otrzymuje unikalny link na wskazany adres
- Po kliknięciu na link Użytkownik zostanie przeniesiony na ekran Certum, z poziomu którego generuje proces Automatycznej Weryfikacji. Następnie Użytkownik otrzyma linka, który inicjuje weryfikację.
- W zależności od urządzenia, na jakim wykonywana jest weryfikacja proces przebiega inaczej.

## 4. Weryfikacja z poziomu komputera

### Krok 1 – Weryfikacja dokumentu

Po wejściu na linka inicjującego weryfikację, zostaniesz poinformowany o konieczności włączenia kamery na czas weryfikacji tożsamości. Kliknij Continue i przejdź do następnego kroku.

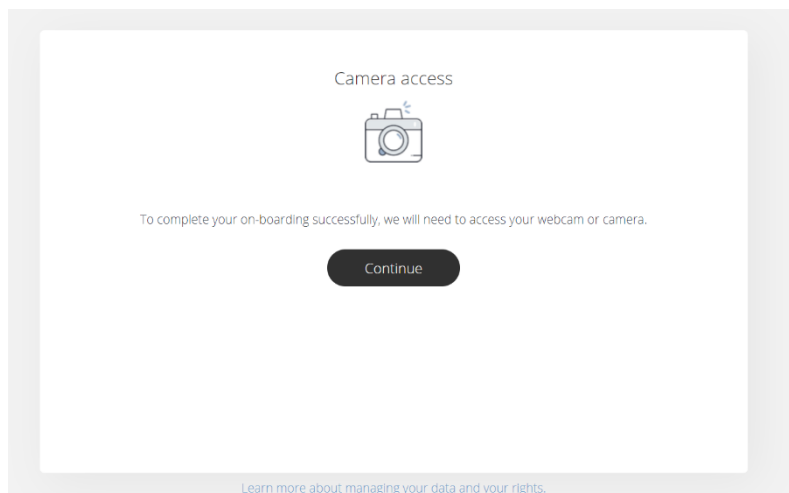

Następnie zostaniesz poproszony o wgranie zdjęcia Twojego dokumentu tożsamości. Dostarczone zdjęcie powinno zostać wykonane zgodnie ze wskazówkami dostępnymi podczas procesu.

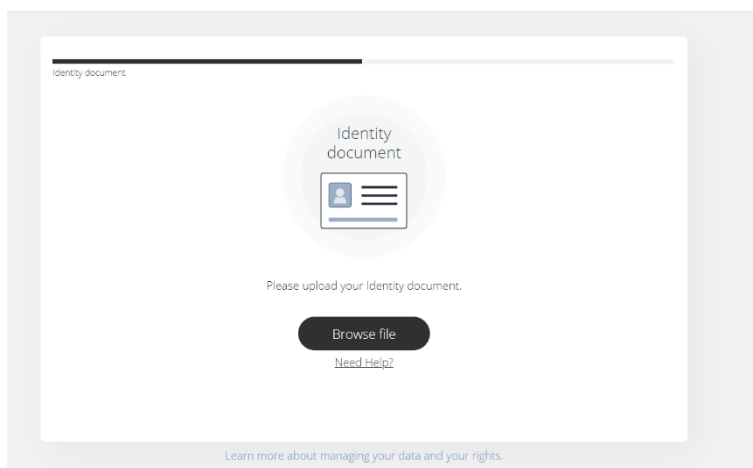

How to take a good picture of a document.

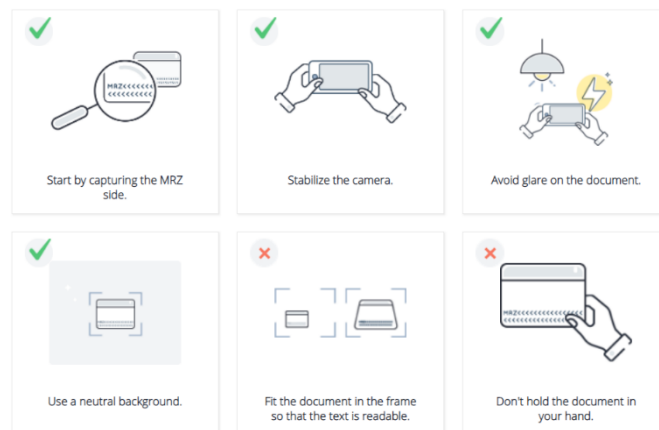

I understand

Po dostarczeniu danych system przez około 12 sekund będzie je procesował, celem wyodrębnienia danych z dokumentu. Po tym procesie zdjęcie dokumentu zostanie usunięte.

## Krok 2 - Porównanie twarzy

Podczas tego kroku zostaniesz poproszony o wykonanie ruchu twarzą przed kamerą. To rozwiązanie biometryczne pozwala zagwarantować, że Użytkownik jest obecny w trakcie potwierdzenia tożsamości oraz jest osobą z dokumentu.

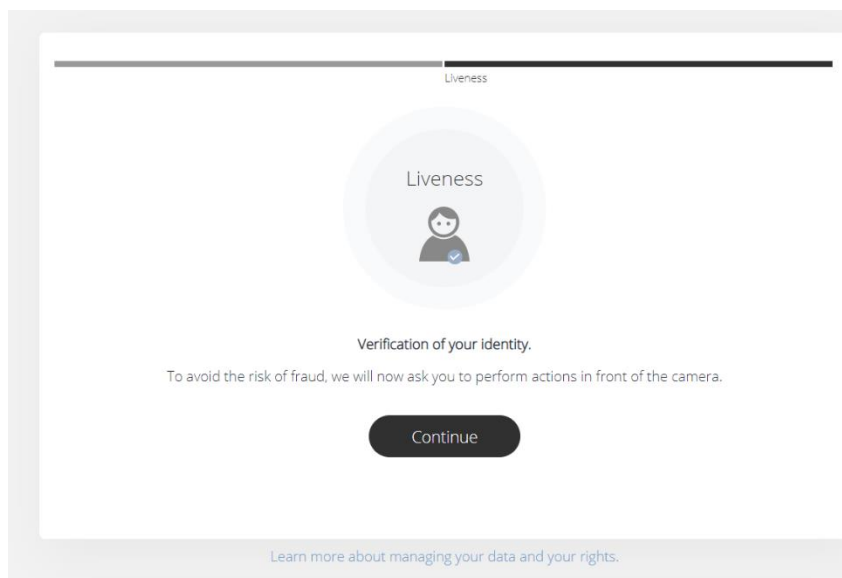

Wykonanie tego kroku wymaga nakierowania twarzy na środek kamery, a następnie wykonania ruchu głowy w kierunku prawej strony, patrząc cały czas na kamerę.

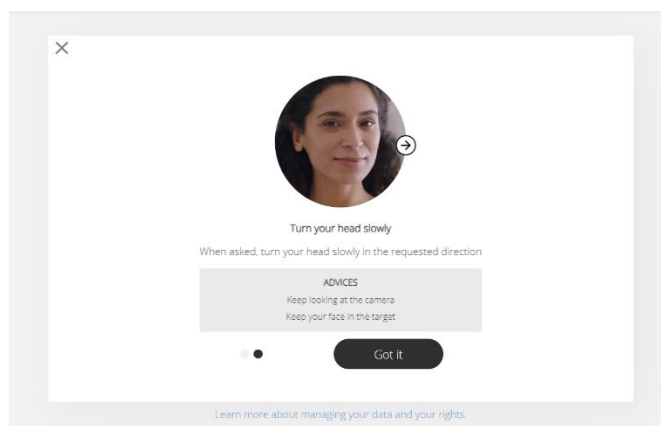
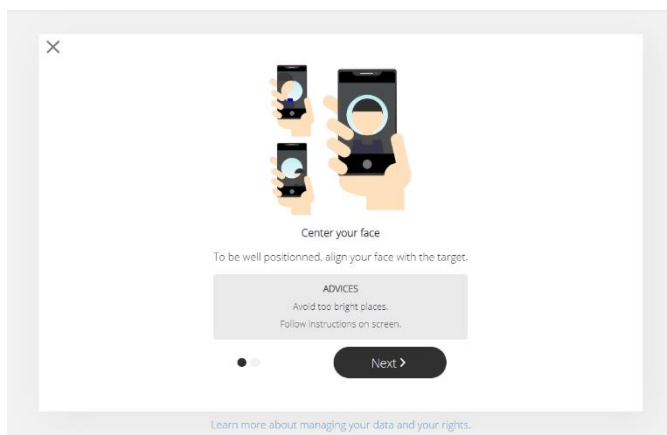

Po wykonaniu tego kroku zobaczysz ekran informujący, że weryfikacja przebiegła pomyślnie. Wkrótce zostanie wydany Twój certyfikat.

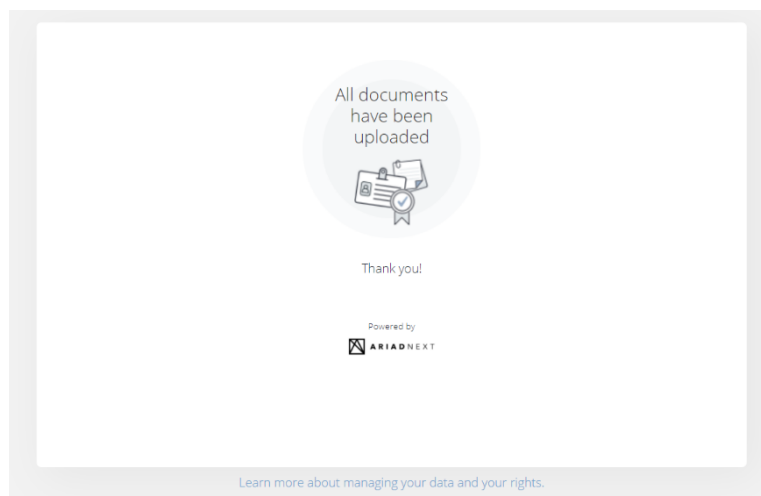

## 5. Weryfikacja z poziomu telefonu komórkowego

Weryfikacja przebiega podobnie, jednak w kroku pierwszy użytkownik nie dostarcza gotowego zdjęcia a wykonuje je na żywo w procesie.